Gladbeck um 1845

entstanden nach einer
alten topografischen Karte
des Regierungsbezirks Münster
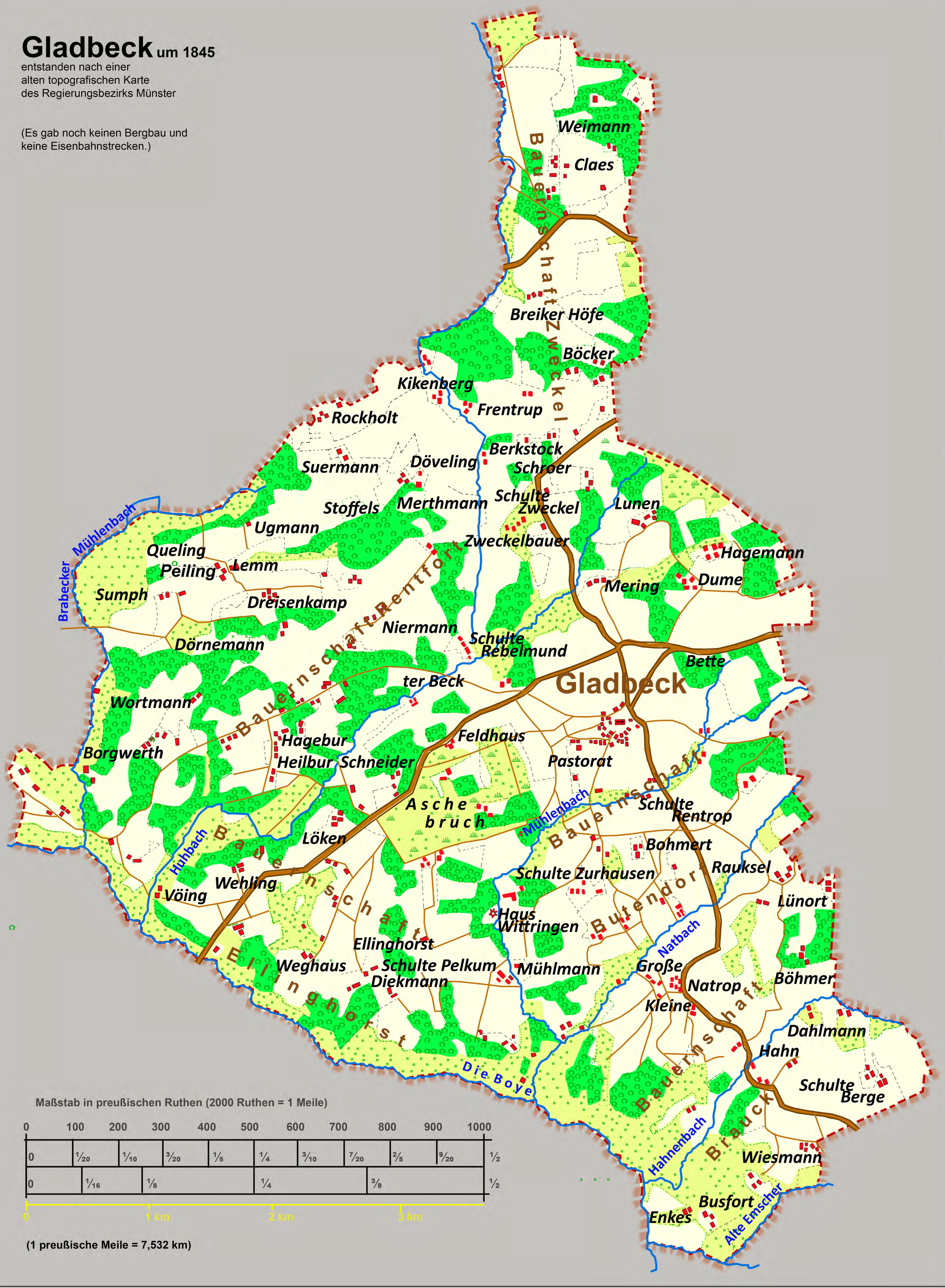
(Es gab noch keinen Bergbau und
keine Eisenbahnstrecken.)